LA SCALA ULTIMELE ZILE EXTRAORDINARUL FILM FRANCEZ
TRAGEDIA IMPERIALA
cu HARRY BAUR, MARCELLE CHANTAL, P. RICHARD WILLM
LA 9 DIMINEAȚA MATINEU CU PREȚURI REDUSE

LA REGAL MARELE FILM DE SPIONAJ ȘI CONTRASPIONAJ
INAMICUL NE PANDEȘTE
cu RENE DELTGEN și KIRSTEN HEIBERG
MATINEU DELA ORELE 9 DIMINEAȚA

La TRIANON un superfilm plin de exotism și senzațional
RIO cu Basil RATHBONE, Victor Mc LAGLEN, Sigrid GURIE, Robert CUMMINGS
La ora 9 dimineața MATINEU cu prețuri reduse

La ELYSEE 2 FILME BUNE
PARADISUL BURLACILOR
cu HENZ RUHMAN și
BULU (TIGRUL ALB)
La 9 dimineața MATINEU

Farmaciile de serviciu

Camera de gardă pentru cazuri urgente de faceri în timpul nopții telefon 3.71.88, orele de serviciu 8 seara — 8 dimineața.

Farmaciile de serviciu în timpul zilei și nopții, între orele 13—15 și dela ora 20, numai pentru executarea rețetelor medicale în cazuri urgente

SAMBATA

Constantinescu C. Buzău, calea Victoriei 66, I, 4.17.82; Komornicki Al., calea Victoriei 36, I, 3.21.76; Cireșanu Pincu Bârlad, b-dul Regele Carol I 25, I, 3.35.52; Ceplea nu Alex., b-dul Regina Maria 12, I, 4.60.40; Andrieș Const., calea Plevnei 244, II; Bențe Georgeta, calea Griviței 80, II, 3.18.34; Velleanu Ana, b-dul Filantropia 53, II, 3.64.84; Ionescu Marius, calea Griviței 397, II; Ștefiea Victoria, calea Victoriei 142, III, 5.51.26; Uleia Elena, str. Maica Domnului 83, III, 2.51.95; Leonescu Ștefan, str. Tunari 2, III, 1.00.69; Albini A., str. C. A. Rosetti 27, III, 2.78.23; Mihăilțeanu Cornel, cal. Moșilor 364, IV, 2.38.21; Barozzi Vasile, cal. Călărașilor 184, IV, 5.05.95; Trandafirescu Magd., șos. Colentina 131, IV, 1.03.97; Panea Ștefan, calea Văcărești 171, V, 4.17.00; Paraschivescu Eug., calea Șerban Vodă 83, V, 3.61.78; Mironescu Const., calea Rahovei 204, VI, 3.45.08; Petrescu Silvestru, str. 13 Septembrie 196, Mihei Vodă 8, VI, 4.10.13, VI, 5.38.65; Munteanu Alex., str.

Memento

CALENDAR

DUMINICA, 26 IANUARIE

Ort.: Cuv. Xenofon.
Cat.: Policarp. Paula.
Prot.: Ella.

Răsăritul soarelui 7.48; Apusul soarelui 17.09.

Moartea Mitropolitului Iosif Naniescu al Moldovei (1902).

FAPTE ȘI GANDURI DIN ALTE VREMI

26 Ianuarie

1814. Domnitorul Gheorghe Caragea dă porunci ispravnicilor de județe ca arestul preventiv al hoților la județe să nu treacă peste trei zile și să-i trimită la Spătărie, împreună cu examenul lor, dând de știre și păgubașilor ca să vie după ei la Spătărie. Și scrie domnitorul în aceste porunci așa: „Vă facem în știre, că pentru hoții și făcătorii de rele obiceiu vechi au fost care prin porunci domnești au fost dat nizam, precum și de către Domnia Mea s'au poruncit a se păzi, ca făcătorii de rele ce se prind în vinovăție, să nu se ție mai mult la isprăvnicat de cât numai trei zile, până cu acel egzamen și cu averea lor, să-i trimiteți la Spătărie, ca câte dintrânsele se vor dovedi ale păgubașilor și se vor cunoaște de ei cu dovadă, au să se dea lor, cărora păgubași să le dați de știre a veni îndată, ca să și ia ceeace vor fi ale lor și vedem că acea orânduială nu se păzește ci dar și acum de iznoavă vă poruncim străsnic, ca acest obiceiu ce cu porunca Domniei Mele s'au întărit, să-l păziți cu toată străşnicia, fără de cea mai mică împotrivire, că veți cădea la învinovățire".

GEORGE DINCA

RADIO

EMISIUNI IN LIMBA ROMANA ALE POSTURILOR STRAINE DE RADIO

— (Ora românească) —

6.15: DUNAREA (325,4 m.) și POSTUL PE UNDA SCURTA 41.27 m.
17.55: Posturile italiene (pe lungimile de undă 19.70 m. și 25.51 m. în fiecare Sâmbătă).
18.15: DUNAREA, 325,4 m. și POSTUL PE UNDA SCURTA, 41,27 m.
18.20: Posturile italiene (pe lungimile de undă 19.70 m. și 25.51 m.).
20.14: BUDAPESTA 549.5 m.
20.15: DUNAREA, 325,4 m. și POSTUL PE UNDA SCURTA 41,27 m.
20.40: ATENA 499 m. și POSTUL PE UNDA SCURTA 42,4 m.
22.20: Posturile italiene (pe lungimile de undă 16.84 m., 19.70 m., 25.40 m., 31,15 m., 41.55 m., 221 m. și 263 m.).
22.40: LONDRA 261 m., 285 m. și POSTURILE PE UNDA SCURTA 30,96 m. și 49,59 m.
23,15: DUNAREA, 325,4 m. și POSTUL PE UNDA SCURTA 41,27 m.

SAMBATA 25 IANUARIE 1941

RADIO ROMANIA 1875 m.
RADIO BUCUREȘTI 364,5 m.
POSTUL PE UNDE SCURTE

7: Ora dimineții.
Radio-jurnal (I);
Muzică (discuri);
Sfaturi gospodărești.
13.15: Ora; Cota Dunării și a barei Sulina;
Informații artistice și sportive.
13.30: Muzică vocală distractivă (discuri): Jary: Da doamnă! (Rosita Serrano); Rizzi: Foxtrot (Silvana Fioresi și Trio Lescano); Churchill: Melodie (Bobby Breen); Bochmann: Columbus (Trio Schuricke); Lombardo: Melodie (Surorile Andreew); Galdieri: Pindaro, parodie (Odoardo Spadaro).
13.50: Serviciul de știri germane.
14.00: Jocuri românești (discuri): Brâul bătrânesc; Selișteanca; Horă.
14.10: Radio-jurnal (II).
14.30: Muzică vieneză, discuri: Fischer: Intâlnire la Viena, uvertură; Pick: Cântecul birjarului vienez (Paul Hörbiger, voce); Ziehrer: Fetele din Viena, vals; Cântece vieneze de Schmidseder și de Bereo Eric Helgar, voce; De la Reeperbahn la Grinzing, potpuriu de cântece vieneze.
15.00: Jurnal cultural.
18.30: Muzică bănățeană: Corul „Progresul" din Lugoj.
19.00: Muzică de cameră: Mozart: Quintet cu clarinet (Quartetul de coarde Teodoru și N. Broască, clarinet).
19.30: Muzică distractivă, discuri: Wenneis: Melodie din filmul „Oameni, animale, senzații"; Lehar: Eva vals; Selecțiuni de melodii (Colignon, pian; Schmidseder: Cântecul vânătorului (Carmen Lahrmann, voce).
19.45: Serviciul de știri germane.
20.00: Radio-jurnal (III).
20.20: Dansuri moderne, discuri: Siegel: Carola Carolina, paso doble; Porter: Melodie, fox din filmul „Născută pentru dans" și Ellington: Singurătate, slowfox; Codevilla: Două tangouri argentiniene; Pollack: Foxtrot; Clinton: Miezul nopții în Harlem, fox.
20.45: Dumitru Pascu: Grigore Pihu.
21.00: Concert simfonic: Orchestra Radio condusă de Scheucht. Transmisie din sala Liedertafel: Mozart: Uvertura la „Nunta lui Figaro"; Fr. Schubert: Simfonia neterminată (Allegro moderato; Andante con motto); G. Maurer: Două lieduri (Mihael Scheel, voce); Wagner: Uvertură la „Rienzi".
22.00: Radio-jurnal (IV); Sport.
22.20: Muzică de dans (discuri).
22.40: Matchul de box Vasile Șerbănescu-Ilie Petrescu pentru campionatul României. Transmisie dela arena circului Millea.
Radio România și postul pe undă scurtă.
22.40: Muzică de dans (discuri).
23.00: Jurnal pentru străinătate în limbile germană, italiană și engleză.
23.20: Finalul matchului de box, Vasile Șerbănescu-Ilie Petrescu pentru campionatul României.

*

DEUTSCHLANDSEUDER ȘI TOATE POSTURILE GERMANE

5. Concert de dimineață. 5.30. Inf. 6. Gimnastică. 6,20. Concert. 7. Inf. 8. Gimnastică. 8,20. Concert. 9. Inf., Concert. 11. Muzică variată 11,30. Concert de amiază. 12,30. Inf., Continuarea concertului. 14. Inf., Concert. 15. Inf. militare, Concert. 15.30. Inf. de pe front 16. Concert de orchestră. 17.20. Muzică ușoară. 18. Inf. de pe front. 19.20. Muzică ușoară. 22. Concert. 0. Inf., Concert nocturn.

GRUPUL I ITALIAN
(Roma—Florența—Torino—Triest)

17.15. Transmisiune pentru armată. 18.55. Inf. interne. 19,30. Rubrica sentimentală. 19.40. Inf. turistice. 20. Ora, Inf., Radiojurnal. 20.30. Concert coral. 21,30. Concertul Filarmoniei. 20.15. Conf. 22.25. Concert de muzică modernă.

GRUPUL II ITALIAN
(Neapole—Bari—Milano)

17.15. Transmisiune pentru armată. 18.55. Inf. interne. 19,30. Rubrica sentimentală. 19.40. Inf. turistice. Oro, Inf., Radiojurnal. 20,30. Selecțiuni din filmele sonore. 21. Teatrul radiofonic. 22,25. Muzică variată. 22.45. Radiojurnal.

BUDAPESTA

13,10. Orchestră de țigani. 13,40. Inf. 14,30. Plăci. 15.30. Inf. 16,20. Concert de orchestră. 17,10. Emisie pentru tineret. 17,45. Inf. 18. Inf. în slovacă și ruteană. 18,15. Concert coral. 18,50. Conf. 19,20. Plăci. 20. Inf. în ungară, slovacă și ruteană. 20,20. Selecțiuni din operete. 22,20. Recital de vioară. 22,40. Inf. 23. Orchestră de țigani. 24. Inf. în germană, italiană, engleză și franceză. 0,20. Muzică de dans pe plăci.

BELGRAD

13. Plăci. 14. Melodii populare. 14,30. Inf. 14.50. Muzică ușoară. 15,20. Plăci. 15.40. Inf. 18.05. Pentru tineret. 18,35. Concert de muzică militară. 19.20. Inf. 19,30. Plăci. 20,25. Ora națiunii. 20,40. Seară populară. 22. Concert de orchestră 22,40. Inf 23. Concert de orchestră. 23,50. Muzică de dans.

BEROMUNSTER

19,20. Recital de pian. 19,55. Inf. 20.10. Clopotele. 20,15. Cronică. 20,30. Concert coral. 21. Teatru radiofonic. 22.10. Orchestră de dans. 22,45. Inf.

SOFIA

7. Marșuri. 8. Inf. 8,15. Muzică ușoară. 12. Concert de amiază. 13. Concert vocal și instrumental. 13,40. Inf. 13,50. Muzică ușoară. 14. Conf. 14,10. Pentru turiști. 14,30. Muzică populară. 18. Muzică ușoară și de dans. 19. Muzică populară. 19.45. Ora lucrătorului. 20.30. Inf. 20.50. Muzică ușoară. 21. Concert de quartet. 21.30. Recital de canto. 22. Muzică ușoară. 22,45. Inf. 23. Muzică populară.

ATENA

18.45. Concert. 20. Radiojurnal. 20.40. Inf. în română. 21. Inf. în italiană, bulgară, engleză, Concert. 22. Inf. în engleză, Concert. 22,30. Radiojurnal. 23. Concert. 23,20. Radiojurnal. 23,40. Inf. în franceză. 23,50. Inf. în engleză. 0,20. Ultimele inf.

ANKARA

19.15. Concert. 19,45. Ora, Inf. 20. Concert. 20,30. Conf. 20,45. Concert. 21. Inf. în franceză. 21,15. Inf. în engleză. 21.30. Concert. 22,30. Ora. Inf. 22,50. Conf. 23,25. Imnul național.

TEATRE

SARINDAR: Fritz și Frantz, matineu și seara.
EXCELSIOR: Vânzătorul de păsări.
ROXY (Tudor Mușatescu) Matineu (ora 5) și seara: Totul pentru Doamne.
LUPTA ȘI LUMINA seara: Soacra și nora.
TEATRUL MUNICIPAL (I. L. Caragiale): Matineu (ora 3) Schițe și momente; seara (ora 8.30) Invierea.

Cinematografe

ARO: Omul invizibil.
SCALA: Tragedia imperială.
CAPITOL: O viață întreagă și jurnal U. F. A.
SELECT: Dragoste în culise și Moda zilei.
REGAL: Inamicul ne pândește, Jurnal nou U.F.A.
TRIANON: „Rio".
FEMINA Cetatea tăcerii și jurnal.
ARPA: Călărețul misterios X... 94 (Operă completă).
PALAS BULEVARD: Beau Geste și Paris Melody.
ROXY: Căpitanul de poștă și jurnal.
ELISEE: Paradisul burlacilor și Bubu (Tigrul alb).
BITOLIA: Elisabeta și Essex și Romanța întunericului.
BIRUINȚA (Bul. Elisabeta 2): Sherlock Holmes și Vrăjitorul din Oz.
FORUM: Diamantele sunt periculoase și Indiscreții.
OMNIA: Balalaica, Parada cea mare și trupa de artiști Titi Mihăilescu.
AIDA (cal. Rahovei 151): Casa de corecție și Câștigătorul Derbyului.
AMERICAN: Dragoste jertfită și La răscruce de vânturi.
ALCAZAR (fost Rahova) (calea Rahovei nr. 91): Ducele de West-Point și La răscruce de vânturi.
BARCELONA: Pantera neagră, completare și trupă de reviste.
CARMEN (Dudești 164): Comoara din Insula Piraților (operă completă).
COTROCENI (Șos. Cotroceni 9): Lanțuri sfărâmate și S'au cunoscut și s'au iubit.
DACIA: Bel-ami și Ducele de West-Point.
DICHIU (str. Română 89): Vraja albă și Marea paradă.
DIANA: Mezalianța, Stan și Bran eroi fără voie și trupă de reviste.
EDISON: Pericolul Roșu și Domnul și Doamna detectiv.
FLORIDA (B-dul Ferdinand 8): Orașe sub alarmă și Ștrengarul.
FRANKLIN: Frou-Frou și O familie trăznită.
FURTUNA (Căminul cultural Regele Mihai I): Linia Siegfred și Sfidătorii aerului.
GRAND: Visul unei prințese și Pantera neagră.
ILEANA (str. Avrig 1): Cei patru cavaleri și Zorina.
IZBANDA: La răscruce de vânturi și Fecioarele trăznite.
LIZEANU: Orașul blestemaților, Neapole sub sărutul focului și trupă de reviste.
LIA (cal. Griviței 196): Rivala și Romanța.
MARCONI: Geronimo și A 8-a nevastă a lui Barbă Albastră și trupă de reviste.
MARNA: Patima, Maharadjahul din Hollywood și trupă de reviste.
MEXIC (șos. Giurgiului nr. 3): Aventurile celor 3 muschetari (operă completă).
MILANO: La răscruce de vânturi și Fecioarele trăznite.
MODEL: Steaua Nordului și Broadway, strada norocului.
MIORIȚA: Patima și Fecioara de azi.
NONI: Cavalcada Fantastică și Emigranta.
NISA: Vin ploile și 13 scaune.
ODEON: Bestia și Cântec de leagăn.
PARIS: Secretul celor 13 mascați (operă completă).
PELEȘ (cal. Colentina 84): Salvatorul Vestului și Suzana.
PACHE: Vrăjitorul din Oz și Hotel pentru femei.
REX (Dudești 22): Destry și Prizonierele destinului.
SPLENDID: Bel-ami și Șarja morții.
TOMIS: Nu suntem singuri și Invitația la dans.
TRIUMF: Agentul mascat și Hollywood Hotel.
UNIC: Salt mortal și Dragoste cu năbădăi.
UNIREA (Filantropiei 143): Cruciadele și Eu sunt Sebastian Ott.
VERGU (sos. Mihai Bravu 221): Proscrisul și Rivalii.
VENUS: La răscruce de vânturi și D-l Topper divorțează.
VICTORIA (fost Lucifer) (Dudești 97): Hotel Imperial și Carnavalul alb.
VOLGA Primul bal și Lanțuri sfărâmate.
VOLTA-BUZEȘTI: Condottieri, completare și jurnal de război.
CIRCUL MILLEA: Șoseaua Ștefan cel Mare (Velodrom).

EXPOZIȚII

SALA „UNIVERSUL": Paul Molda, pictură.
ATENEUL ROMAN: D-na Nina Batalli Cosmovici; I. Țuculescu; soții Constantinescu (Ali Baba).
SALA „DALLES". — N. Grant, acuarelă; D-na Geta Holban Peters, Gigi Tomaziu, Sorin Ionescu.

AZI PREMIERA LA ARO
JURNAL NOU

DARUL ABONAȚILOR „UNIVERSULUI" pe 1941

Abonații ziarului „Universul" cari vor trimite direct Societății „Franco-Române" de Asigurări Generale București, Calea Griviței 23, suma de lei 220, vor primi:

1) O POLIȚA DE ASIGURARE DE 20.000 LEI cu amortisare și premii în bani și lozuri ale Loteriei Statului.

2) UN SFERT DE LOZ AL LOTERIEI STATULUI PENTRU CLASA I—CONFORM NOULUI PLAN—IN VALOARE DE LEI 250

3) UN CALENDAR-BLOC DE PERETE PENTRU ANUL 1941.

Acești abonați ai „Universului" primesc scutire de rate pe baza abonamentului și anume: pentru fiecare abonament anual se eliberează de plată 4 rate lunare a lei 220, dela sfârșitul asigurării. In felul acesta, durata plății primelor, care pentru această asigurare este de 10 ani, se reduce pentru abonat la 7 ani.

Continuând plata ratelor de asigurare de lei 220 lunar vor mai primi în dar:

1. La achitarea ratei a 6-a lunare un cuțitaș cu două lame și tirbușon;

2. La achitarea ratei a 12-a lunare, una casetă cu 6 cești de Karlsbad.

Se poate cere trecerea dela o asigurare veche la o asigurare nouă, în condițiunile sus arătate.

Manifestul d-lui g-ral Băgulescu

Publicăm mai jos manifestul d-lui general Băgulescu, comandantul comandamentului național al luptătorilor, manifest semnat de președinții tuturor Asociațiilor de luptători și de senatori legionari, lansat în ziua de 22 Ianuarie 1941:

ROMANI!
Camarazi legionari și Camarazi ai Armatei active

Mă adresez vouă tuturor, eu Generalul Băgulescu Gheorghe, Comandantul Luptătorilor și Ctitor Legionar.

Am lucrat frățește cu Căpitanul Corneliu Codreanu, Ion Moța și majoritatea Comandanților Legionari și nimeni altul nu a fost mai crunt lovit de iudeo-masonerie, cum am fost lovit eu.

Mulți din Comandanții Legionari cunosc contribuția adusă de mine în zilele de la 1-13 Septembrie 1940, pentru instaurarea Guvernului Național Legionar.

Faptul că în trista zi de eri 21 Ianuarie, camarazi proeminenți ai mișcării legionare, s'au gândit la mine pentru a întinde o punte de împăcare, între Românii de același sânge, arată că nu am fost lipsit o clipă de dragostea voastră, de încrederea voastră.

Ca unul ce port uniforma de ostaș și am luptat pe toate fronturile de bătae, am aceleași legături cu crezul Armatei active și crezul Luptătorilor care este: disciplină, ordine, sacrificiul pentru Patrie. Ne adresăm vouă tuturor, noi Președinții Asociațiilor de Luptători și în special Invalizii, Văduvele și Orfanii de Război. Noi am suferit atât pentru această Românie. Ne adresăm vouă și noi Comandanții de Unități din marele război, părinții și frații voștri, cinstiți de Căpitan cu Titlul de Senatori Legionari, și consultați de el în vremuri grele.

Ne adresăm vouă tuturor și vă spunem:

ȚARA a fost aruncată în anarhie.

Curge sânge românesc.

Râd dușmanii.

Iși fac afacerile Comuniștii și plătesc cu bani străini sângele Românesc. Un Comandant Legionar și mulți dintre noi am văzut cum se trăgea eri dintr'un blok și în Armată și în Legionari și în femei nevinovate.

ROMANI ȘI CAMARAZI,

Incă o clipă de neînțelegere și ne așteaptă ocupația.

— Cine o dorește?

Ne așteaptă prăbușirea.

Ce român o vrea?

Ne așteaptă soarta Poloniei, din cauza desunirii și intrigei fabricate de dușmani.

Suntem cu toții răspunzători în fața istoriei, dar blestemăm pe ori care dintre românii de sânge, care pentru chestiuni personale sau duși de intrigi, prăbușesc România.

Stăm de o potrivă la dispoziția d-lui General Ion Antonescu, Conducătorul Statului și Legiunei, cu sufletele și viața noastră, pentru a salva România.

Cerem pedepsirea elementelor comuniste cari servind interese străine seamănă discordia și fac să curgă sângele fraților și fiilor noștri.

Când patimile personale sunt puse jos, discordia moare.

Astăzi când vrășmașii cred că ne-au clătinat sufletele, noi chemăm pe toți Românii la ordine și încrezători ca întotdeauna în soarta Patriei noastre strigăm:

TRAIASCA ROMANIA MARE

Comandantul Luptătorilor,
General, Gh. Băgulescu
Senatori Legionari,
General Dona Constantin,
General Trandafirescu C-tin,
Colonel Malamuceanu C-tin,
Colonel Cristodulo Gh.
Colonel C. D. Popescu Corbul, Șef de Stat Major al Comandamentului și Senator legionar.

Ionescu Brăila Președintele Soc. „Virtutea Militară".

G-ral Samsonovici Nicolae, Președintele Asoc. Ofițerilor rezervă și retragere, proveniți din activitate „Regele Mihai I".

G-ral Economu Virgil, Președ. Asoc. Scriitorilor Militari.

G-ral Manolescu Ioan, Președ. Caselor Naționale.

Prof. Universitar Ispir V. Președ. Asoc. Ofițer. rezervă T. T. R.

Prof. I. Modreanu, Președ. Asoc. „Vitejii Neamului".

G-ral Livezeanu I. Vice-Președ. Asoc. „Vitejii Neamului".

G-ral Niculescu D-tru, Vice-Președ. Asoc. „Vitejii Neamului".

Col. Prodan D-tru Corpul Național al Luptătorilor.

Lt. Col. Vâgăunescu Președ. Soc. Mutilaților și Invalizilor de războiu.

Theodor Nițoiu, Președ. Soc. Gloriile Neamului.

Ing. Marius Dumitrescu Președ. Asoc. Bărbăție și Credință.

Cpt. Vicol Alex. Președ. Uniunii subofițerilor pensionari din România.

Col. Dr. Hamat Nicolae Președ. Federației Luptătorilor.

Epaminonda Balamace, Președ. Uniunii foștilor Voluntari de războiu, Ardeleni, Bucovineni, Basarabeni și Macedoneni.

Dr. Dumitraș A. Președ. Uniunii foștilor luptători din Gărzile Ardelene.

Ilie Manea Președ. Asoc. Avântul Țării.

Col. Herescu Vasile, Președ. Asoc. „Mărășești".

Trifan Gh., Președ. Asoc. Făuritorii României Mari.

Gheorghe Dumitrescu, Președ. Cercului Subof. Rezervă.

Radu Dumitrache, Președ. Asoc. Liga foștilor Luptători.

N. Georgescu, Președ. Asoc. „Eroii Neamului".

Dr. Hamat N., Președ. Asoc. „Medalia Victoria".

Ion Simionescu, Președ. Asoc. „Regele Mihai I".

Cherciu Gh., Președ. Asoc. „Legiunea Română".

D-na G-ral Vereanu, Președinta Asoc. Văduve de războiu.

I. Barbu, Președ. Asoc. Voluntari și Voluntare de războiu.

Avocat Vanzanen, Președ. Asoc. Cercetași de războiu.

Av. Vilan, Președ. Asoc. Orfani de războiu.

Av. Sebastian Teodorescu, Președ. Grupului ofițeri-rezervă, refugiați din Basarabia.

D-na Cornelia Achimescu Președ. Asoc. Surori de Caritate de războiu.

Eri s'a vândut în Capitală pâine caldă și albă

Conform dispoziției ministerului coordonării și statului major economic, brutarii din Capitală au putut pune eri în vânzare pâine integrală, albă și chifle în stare caldă.

Sinuciderea unei femei

Târgoviște, 21 Ianuarie

Femeia Tudora C. Șt. Ciobanu, din comuna Besteloaia, bolnavă de o boală incurabilă, s'a sinucis cu o armă de vânătoare, în abdomen.

Nefericita victimă, a murit după două ore de chinuri.

ULTIMELE SPECTACOLE
In fiecare seară ora 9 — TEATRUL din SĂRINDAR
AZI ȘI MAINE MATINEU ora 3,45
FRITZ și FRANTZ
Mâine ora 6: CALUL NAZDRAVAN

Ședința Academiei Române

Academia Română a ținut ședință eri Vineri, 24 c., sub președinția d-lui C. Rădulescu-Motru.

In această ședință Academia urma să țină o sesiune generală extraordinară. Această sesiune a trebuie să fie amânată din cauza lipsei domnilor membri din provincie, care au fost împiedecați de împrejurări să vină în Capitală spre a lua parte la lucrările sesiunii.

In ședința intimă, d. președinte C. Rădulescu-Motru a ținut o caldă cuvântare pentru aniversarea zilei de 24 Ianuarie, arătând strălucirea cu care se sărbătorea altădată ziua Unirii Principatelor și tristele împrejurări în care se face astăzi această serbare.

D. președinte a propus și s'a admis a se expedia următoarele telegrame Majestății Sale Regelui și domnului general Ion Antonescu, conducătorul Statului și Președintele Consiliului de miniștri:

MAJESTAȚII SALE REGELUI

„La a 82-a aniversare a Unirii Principatelor, Academia Română, întrunită în ședința ei de astăzi, roagă, prin mine, pe Majestatea Voastră, Protectorul și Președintele nostru de onoare, să binevoiască a primi respectuoase omagii de cel mai profund devotament al membrilor săi".

DOMNULUI GENERAL ION ANTONESCU

„Academia Română, întrunită în ședința sa de azi, 24 Ianuarie, a 82-a aniversare a Unirii Principatelor, ține să constate, cu firească emoțiune, că neamul românesc, care, în toate momentele cruciale ale trecutului său, a avut conducători înțelepți și patrioți, curagioși și hotărâți, care i-au trecut peste greutăți adesea de neînvins, a găsit și acum, în aceste zile de dureroase și primejdioase încercări, în generalul Ion Antonescu pe Conducătorul luminat și eroic, care să-l scoată din ghiarele anarhiei pierzătoare și să-l readucă pe drumul istoricelor îndatoriri și răspunderi.

„Fie ca Providența, care a călăuzit și ocrotit pașii marilor generațiuni trecute pe calea gloriaselor înfăptuiri prin care s'a întemeiat și desvoltat România modernă, să călăuzească și ocrotească pașii generalului Antonescu pe calea realizării destinului istoric al neamului. Trăind în spiritul și cultul ilustrilor înaintași, mulți din ei ctitori ai României moderne, membrii Academiei Române vă încredințează, domnule general, de întregul lor devotament și sprijin la acțiunea d-voastră de salvare a patriei."

C. Rădulescu-Motru

S'a discutat chestiunea jubileului de 75 ani al Academiei Române, hotărîndu-se ca această solemnitate să se facă în sesiunea generală ordinară din Mai viitor.

Cetitorii și abonații cari trimit sume de bani prin m. p. pentru abonamente, sunt rugați să menționeze acest lucru pe cuponul m. p. și să scrie citeț adresa cu oficiul poștal de destinație.

Artistice-Culturale

Premiera Tănase... tot Tănase,

va fi mâine Duminică la orele 8⁴⁵ seara la Savoy

Premiera companiei Cărăbuș Tănase... tot Tănase va fi Duminecă 26 c. orele 8.45 seara.

O distribuție selectă care înmănunchează cele mai cunoscute nume ale rampei de reviste românești în frunte cu C. Tănase, și secondat de Mia Apostolescu, Mia Steriade, Elena Burmaz, Lenita Boldur, Paula Georgescu, Letiția Brădescu, Zizi Șerban, Valerica Cevie, Sili Popescu, Coca Niculescu, precum și d-nii N. Roman, Titi Botez, Dan Demetrescu, Gh. Trestian, Piu Mironescu, I. Antonescu, Emil Popescu, C. Dodu, Trio Cărăbuș.

Muzicile sunt semnate de G. Dendrino, V. Vasilache și N. Patriche.

ULTIMELE SPECTACOLE CU „FRITZ ȘI FRANTZ" LA TEATRUL DIN SARINDAR

La Teatrul din Sărindar (tel. 4.84.94) au loc ultimele spectacole cu FRITZ și FRANTZ.

In primele roluri: G. Timică, Vasiliu Birlic, Niculescu Buzău, Romeo Lăzărescu, Mircea Septilici, și: Maria Filotti, Nora Piacentini, Silvia Dumitrescu, Angela Marion, Celia Marion, Lulu Popescu și Mișu Fotino.

Azi și mâine matineu, orele 3.45; seara la 9.

Mâine la ora 6, încă un spectacol cu celebra piesă a lui Gherardo Gherardi, CALUL NAZDRAVAN, cu: Maria Filotti, Mihai Popescu și Aurel Athanasescu.

CONFERINȚE

● Azi, la ora 6 d. a., va fi la societatea națională ortodoxă a femeilor române, splaiul Independenței 46 conferința d-lui G. Foti despre: Mitropolitul Andrei Șaguna.

● Azi Sâmbătă, la ora 18, d. profesor dr. Bernhard Capesius va ține la Institutul German pentru știință din str. Vasile Lascăr 43, o conferință în limba germană despre „Arta dramatică în noul Reich".

Intrarea gratuită.

BIBLIOGRAFIE

A apărut n-rele 3—4 (1940) al revistei *„Arhitectura"* redactată de d-nii V. Smigelschi și St. H. Opari.

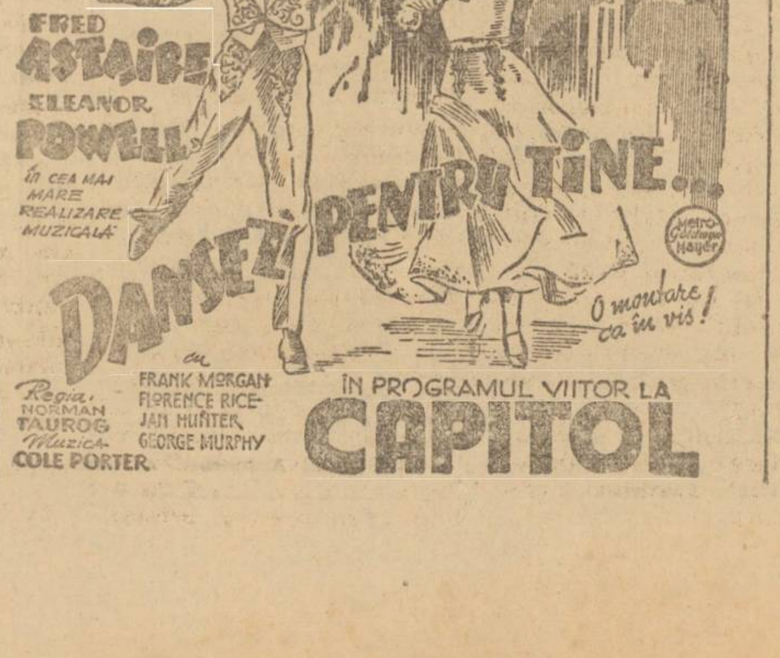

ÎN PROGRAMUL VIITOR LA CAPITOL

AZI MATINEU LA ORA 9

Dramatica sinucidere din Câmpina

Câmpina, 21 Ianuarie

Locuitorul Gheorghe Rădulescu de 40 ani, din Câmpina cătunul Păcuri, fiind bolnav și în ultima vreme fiind și părăsit de soția sa, și-a pus capăt zilelor.

Nefericitul s'a izbit violent cu cuțitul în cap, lama ajungând până la creer, tăindu-și apoi și beregata.

Sinucigașul a murit la puțină vreme în urma gestului său disperat.

CONTINUAREA MARELUI SUCCES

Spectacolele încep la ora 9 dim.

ULTIMELE ZILE
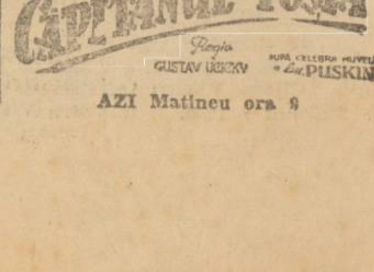

AZI Matineu ora 9